

Scala 1:5000

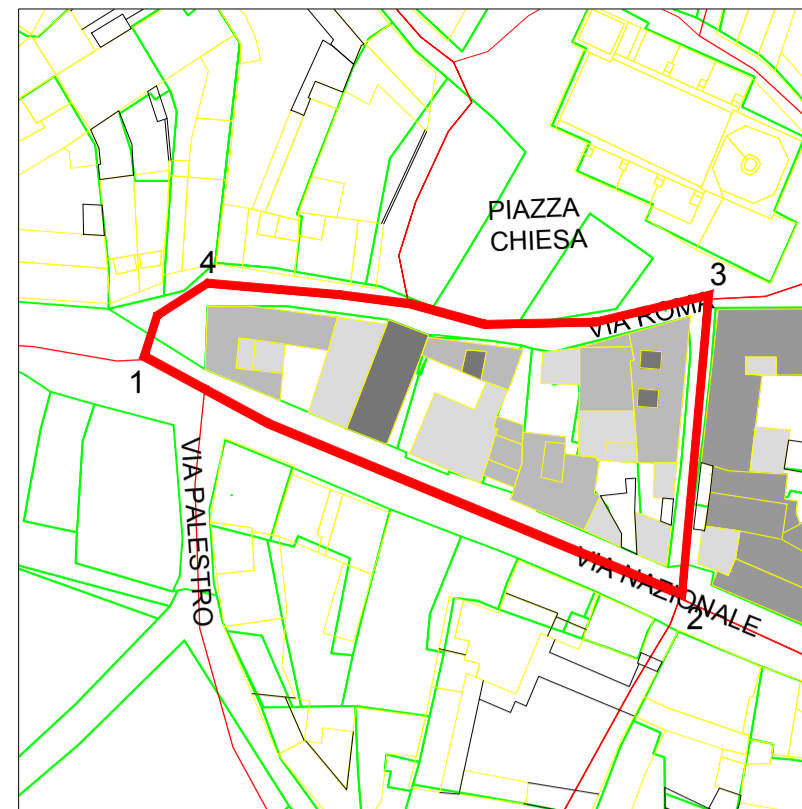

Isolato 1 Scala 1:1000



1 Via Nazionale 2 Vico Nazionale 3



3 Via Roma 4 4 1

Scala 1:500

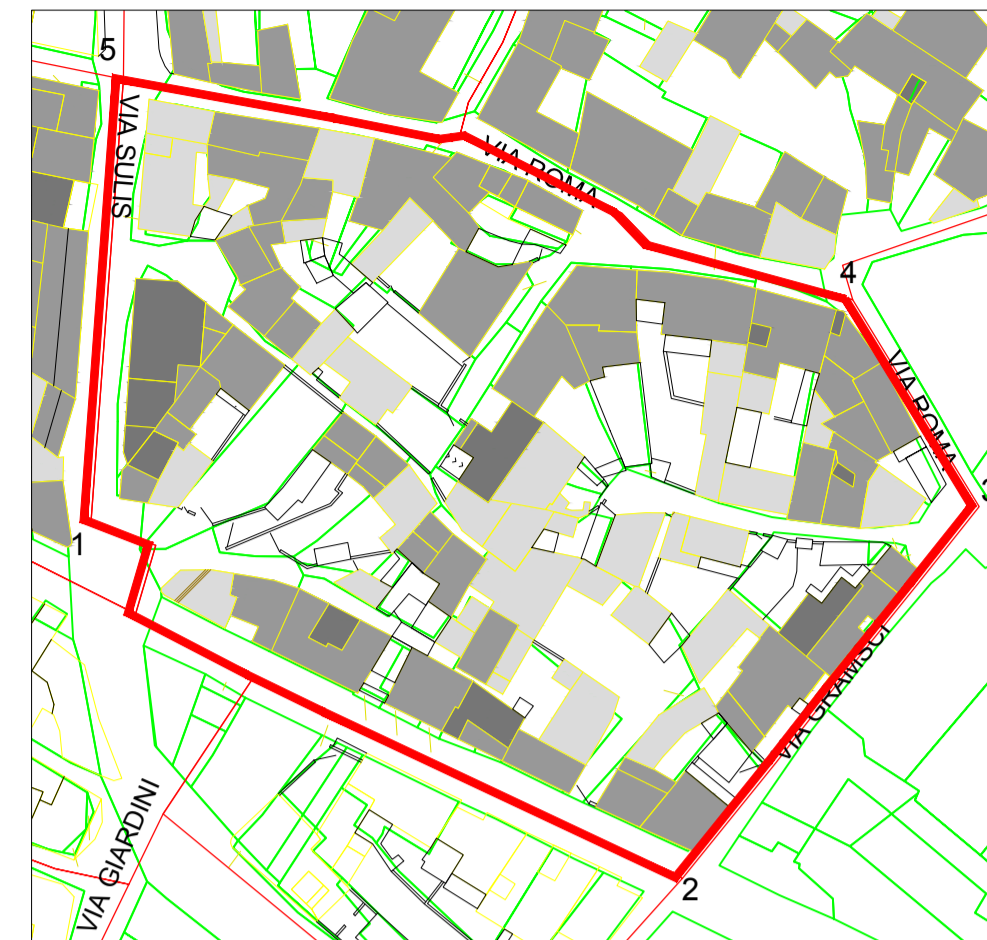

Isolato 3 Scala 1:1000



1 Via Nazionale 2

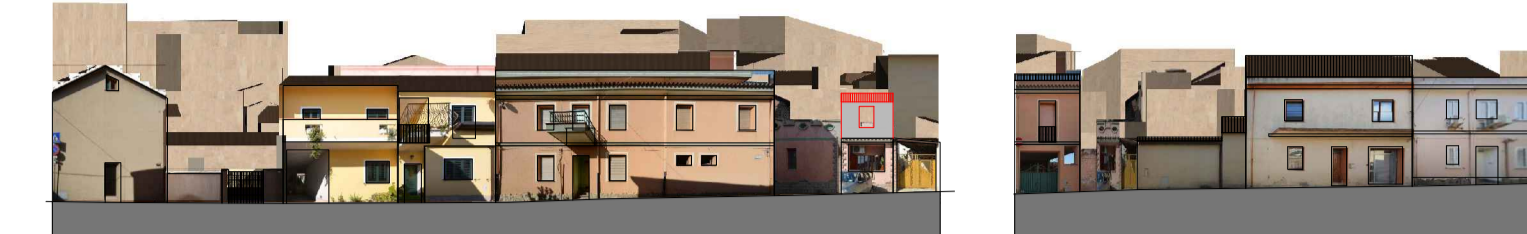

2 Via Antonio Gramsci 3 3 Via Roma 4



4 Via Roma 5



5 Via Sullis 1

Scala 1:500

LEGENDA ISOLATI

- Edifici a un livello - piano terra
- Edifici a due livelli - piano primo
- Edifici a tre livelli - piano secondo
- Edifici a quattro livelli - piano terzo

LEGENDA PROFILI

- Possibile sopraelevazione

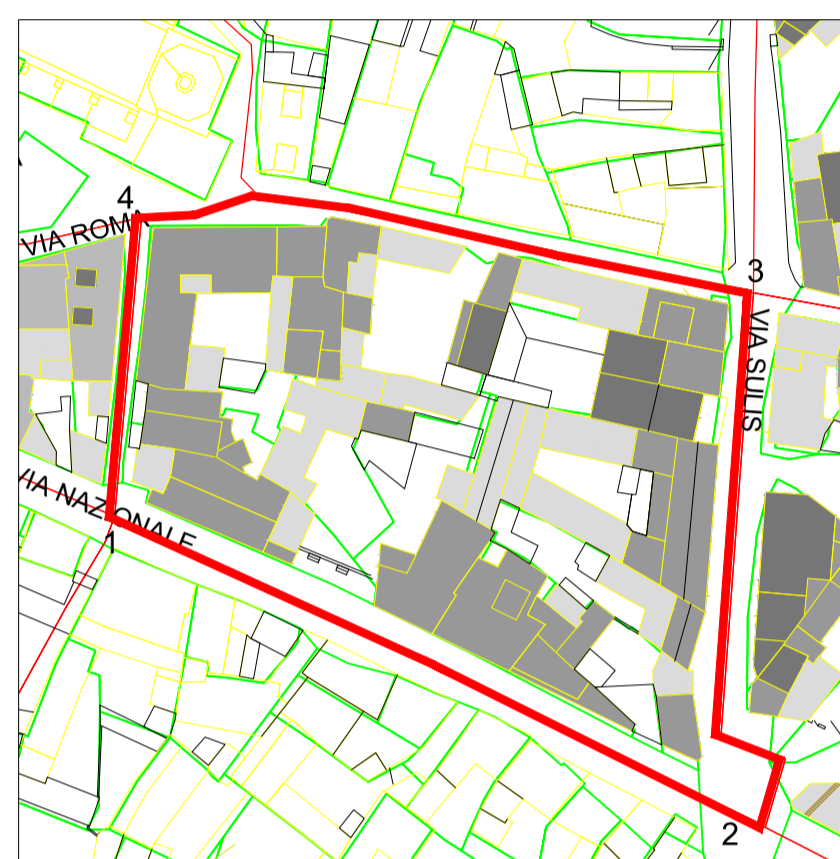

Isolato 2 Scala 1:1000



1 Via Nazionale 2



2 Via Sullis 3

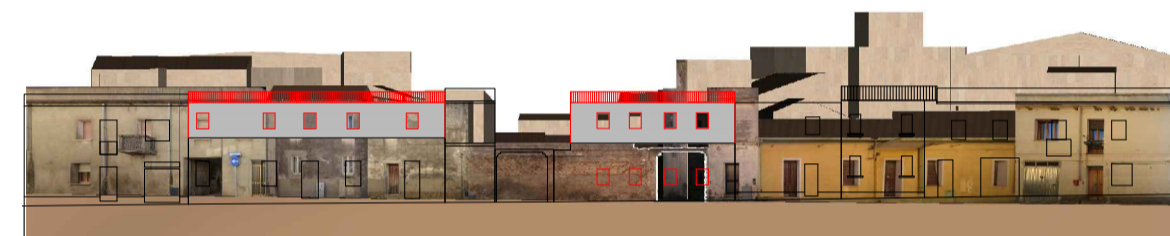

3 Via Roma 4

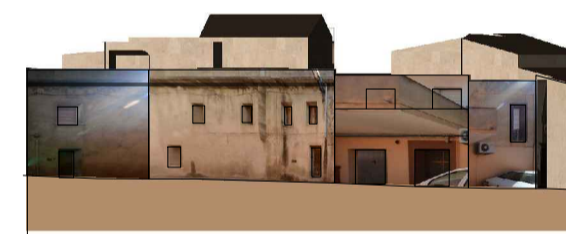

4 Vico Via Nazionale 1

Scala 1:500



Isolato 4 Scala 1:1000



1 Via Roma 2 2 Via San Giorgio 3



3 Via Cavour 4



4 Via Cavallotti 1

Scala 1:500

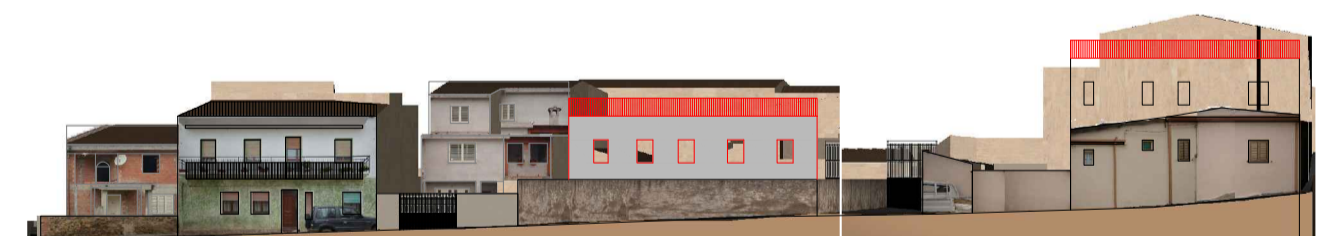

1 Via Carioli 2

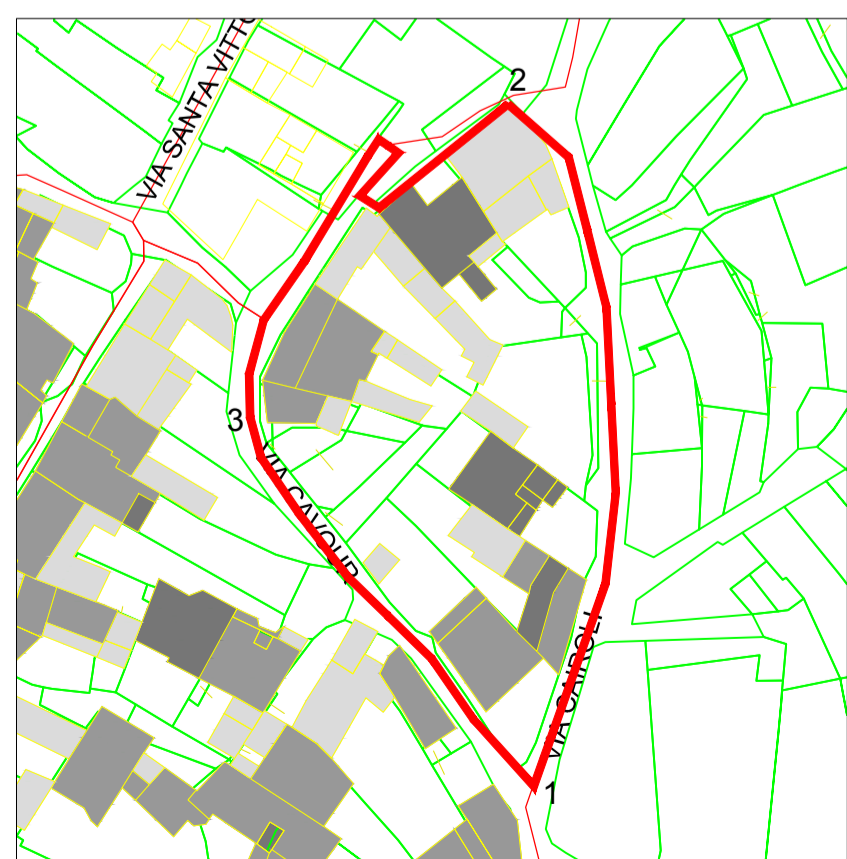

Isolato 5 Scala 1:1000

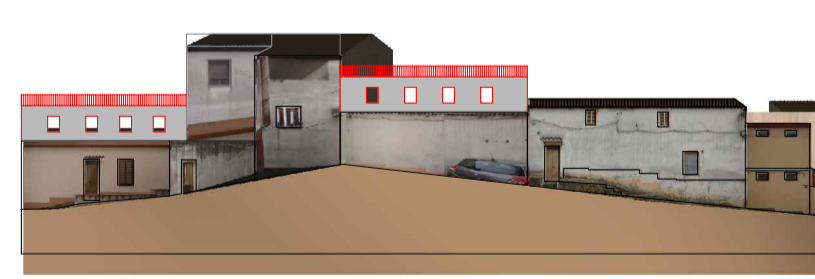

2 Via Cavour 3

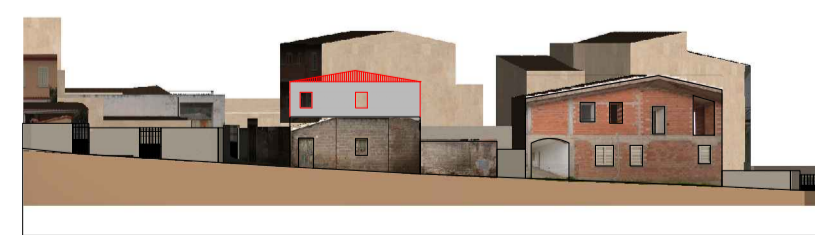

3 Via Cavour 1

Scala 1:500

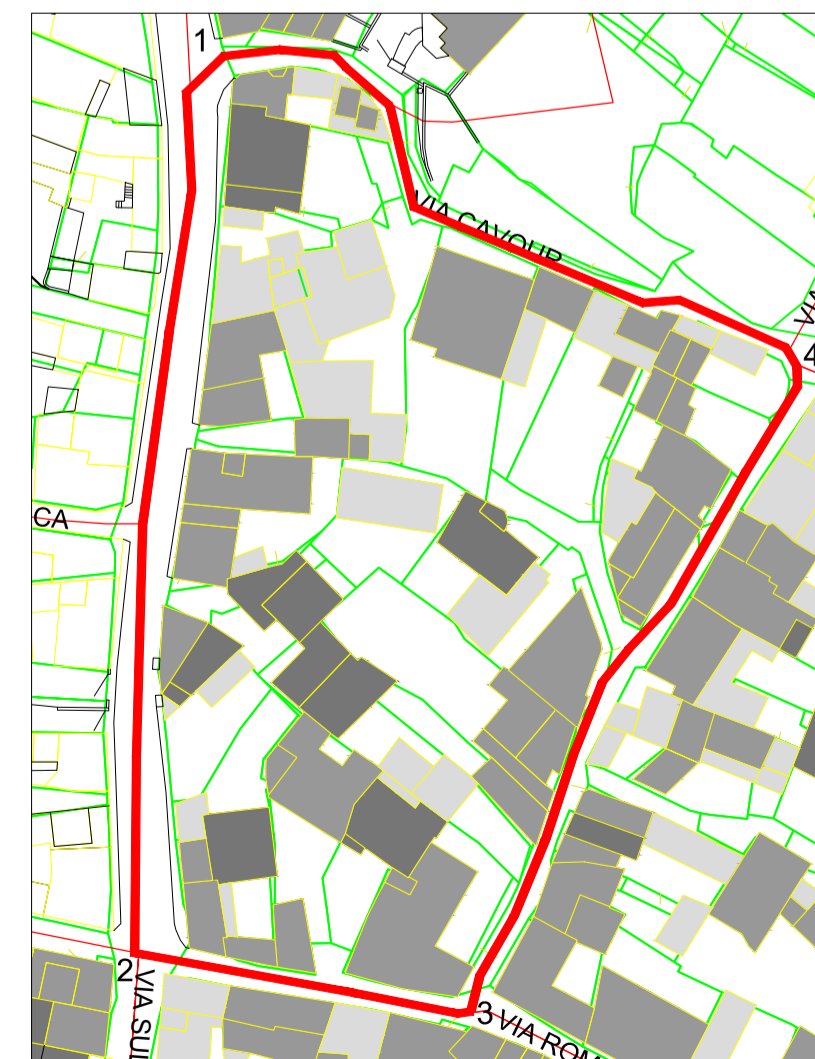

Isolato 6 Scala 1:1000



1 Via Sullis 2



2 Via Roma 3



3 Via Cavallotti 4

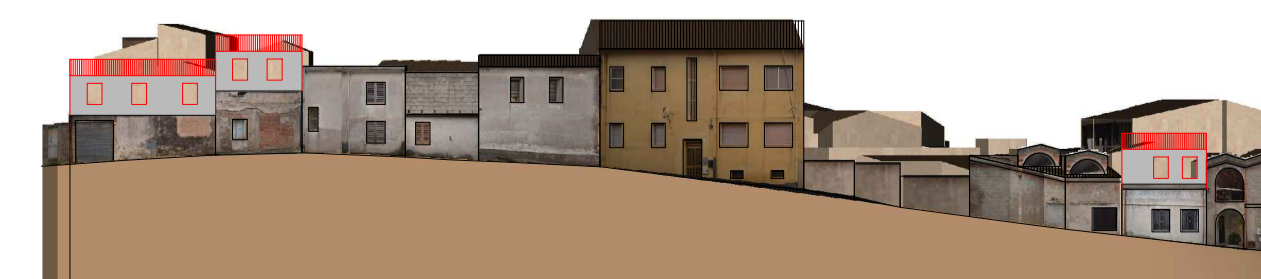

4 Via Cavour 1

Scala 1:500

COMUNE di VILLAPUTZU
PROVINCIA DI CAGLIARI

PIANO PARTICOLAREGGIATO DEL CENTRO MATRICE DI VILLAPUTZU
in adeguamento alle osservazioni dell'ufficio del servizio di tutela paesaggistica della R.A.S. (prot. 27541 del 05/08/2010)

PROGETTO DEFINITIVO

Oggetto:
PROFILI ISOLATI 1 - 2 - 3 - 4 - 5 - 6

Tavola
8.1

Coordinatore:
Ing. GINEVRA BALLETO
collaboratore:
Ing. ALESSANDRA SCALAS

Archivio
L 125
Data
settembre 2011
Aggiornamento
novembre 2013
aprile 2014
Scala
1 : 1000 1 : 500

Comune di Villaputzu:
Ing. Cristian Loi

Progettisti:
ING. ALBACHIARA BERGAMINI - ING. FRANCESCO LECIS COCCO-ORTU
 Ing. ALBACHIARA BERGAMINI
 Ing. FRANCESCO LECIS COCCO-ORTU
 Via alghero n. 19 CAGLIARI